

Treccani
 Pavimenti, rivestimenti, caminetti, stufe, idromassaggio, accessori bagno
 Via Brescia, 186/G - 25018 Montichiari (BS)
 Tel. 030.964412-030.9650715 - Fax 030.9650715

L'ECO della Bassa Bresciana

settimanale d'informazione

AVIS
 Non aspettare...
 ...vieni a donare
 segreteria@avismontichiari.it
 Ingresso Ospedale Montichiari
 Tel./Fax 030.9651693

Anno XXXI - N. 30 - 20 Ottobre 2012 - Aut. Trib. Brescia 19/4/82 N. 21 - 1 copia € 1, copia arretrata € 1,50 - Abb. annuo € 37 - Sped. Abb. Post. D.L. 353/2003 - 45% - Art. 1 comma 1 L. 46/2004 - DCB di BS Ed. "Il Castello" di M. Pasini & C. s.n.c. - 25018 Montichiari (BS) Via C. Battisti, 88 - Tel. 335.6551349-030.964039 - info@ecodellabassa.it - Dir. Resp. Damiano Baronchelli - Stampa Ciessegrafica - Montichiari (BS)

Piano Governo del Territorio

Osservazioni e riserve dell'ARPA e dell'ASL

Il 9 settembre, con Conferenza finale si è concluso l'iter della Valutazione Ambientale Strategica del Piano di Governo del Territorio e di conseguenza il nuovo strumento urbanistico potrà procedere nel percorso di adozione ed approvazione. Appare però interessante leggere le osservazioni sollevate dall'ARPA (Agenzia regionale Protezione Ambiente) e dall'ASL (Agenzia Sanitaria Locale) per poi avanzare alcune osservazioni: "... Prende la parola l'ARPA (geom. Marcella Don) per dichiarare, riservandosi di meglio approfondire nel prosieguo, le seguenti impressioni.

- **non c'è coerenza fra le dichiarazioni degli obiettivi ambientali e le scelte effettuate:** con riferimento in partico-

lare all'intenzione di porre particolare attenzione alla vocazione agricola del territorio, alla necessità di contenere il consumo di suolo e invertire la tendenza che ha portato negli anni a ridurre la superficie territoriale destinata all'agricoltura e puntare al recupero delle aree dismesse.

- **mancano le alternative previste dalle direttive europee:**

- **gli ambiti previsti dal PTR non sono stati previsti nel DdP; nell'ambito del parere sul PTR: L'Agenzia chiedeva che la realizzazione delle previsioni edificatorie previste dal PTR avvenisse unicamente in subordine all'effettivo raddoppio dell'aeroporto ed evidenziava come tali aree potessero incrementare il consumo di suolo. Richiedeva inoltre una verifica di coerenza tra gli ambiti di previsione degli strumenti urbanistici comunali**

- **il piano di monitoraggio non è sufficientemente ap-**

profondito rispetto alle previsioni:

- **attraverso l'espressione del parere di competenza si riserva di approfondire l'analisi degli ambiti di trasformazione e di tutte le tematiche riportate nel R.A.**

- **chiede di verificare se gli ambiti previsti ricadono nell'area ottimale di ricarica della falda: sottolinea la necessità di porre attenzione a questo aspetto nell'ambito dello studio idrogeologico**

- **non appare affrontato il problema del dimensionamento del depuratore**

- **industrie a incidente rilevante, esiste lo studio specifico?**

- **idem lo studio di zonizzazione acustica**

Prende la parola ASL per dichiarare che si riserva di esaminare la documentazione ed esprimersi. In particolare chiederà specifiche sugli allevamenti.

(continua a pag. 2)

Giochi nuovi all'Asilo Mafalda

È vero dunque: la generosità, nonostante il periodo di crisi, non ha fine e noi diciamo meno male. Infatti, grazie ad un generoso contributo da parte di una azienda locale, la "Pellifal", alla scuola materna "Principessa Mafalda", si sono potuti congedare e definitivamente pensionare alcuni giochi che, ormai divenuti obsoleti, sono stati sostituiti con altri nuovi. L'acquisto di questi è stato interamente finanziato dall'imprenditore locale, così da non gravare sul bilancio della stessa fondazione.



Giochi nuovi All'asilo Mafalda.

Il consiglio di Amministrazione, i genitori e i docenti ringraziano per questo gesto di sensibilità e di generosità.

Il Presidente del Comitato Genitori Giuseppe Pastori

Museo Lechi

La collezione si racconta

Il Museo Lechi, in via Martiri della Libertà 33 a Montichiari, è aperto dal mercoledì al venerdì dalle ore 10-13, dalle 14,30-18, mentre la domenica dalle ore 15 alle 19.

Visite guidate a prezzo ridotto nel museo e nel deposito delle opere non esposte ogni mercoledì, giovedì e venerdì ore 17 nei mesi di novembre, dicembre 2012 e gennaio, febbraio, marzo 2013. La visita è aperta a singoli visitatori o gruppi organizzati fino ad esaurimento posti. E' necessaria la prenotazione tel. 030 9650455 - info@montichiari-musei.it (l'ingresso per i disabili da piazza Teatro 23).

SPIRITO LIBERO



Ex macello Borgosotto. Recupero promesso dal 1999, ri-promesso, ri-ri-ri-promesso, ri-ri-ri-ri-ri...ridiamoci sopra per quando si farà, se si farà!

Innanzitutto discariche? Montichiari è la discarica della Lombardia. Slogan dei fuorusciti leghisti: "Innanzitutto Montichiari": Ora che sono rientrati, arriveranno altre discariche od usciranno un'altra volta dalla Lega?

Aerei e caravelle. Ha fatto più "strada", in tre mesi Cristoforo Colombo con tre caravelle scassate che l'aeroporto di Montichiari in 13 anni e con aerei a reazione!

DA 13 ANNI, IN CAMPO CONTRO LE DISCARICHE



L'ASSESSORE ALL'AMBIENTE E IL CAPOGRUPPO LEGHISTA

DA SEMPRE, SPONSORIZZATI GRUPPO SYSTEMA

EUROPEA IMMOBILIARE

MONTICHIARI (BS) - Piazza S. Maria, 1
 Tel./Fax 030.9962606 - Cell. 334.5889444 - europeamontichiari@libero.it

www.newpoligroup.it

Taglio Laser
 PRESSOPIEGATURA
 LAVORAZIONI PERSONALIZZATE IN FERRO E INOX

Via Brescia 186/B 25018 MONTICHIARI (BS)
 Tel. 0309962154 Fax 030 9962275

Ristorante Maria
 nuova gestione

Menù pranzo prezzo fisso 10 EURO

Ristorante
 Menù alla carta

Chiuso giovedì sera

Via S. Martino della Battaglia, 107 Montichiari (BS)
 Tel. 030.9960578 - 333.6808357

LEONARDI A. & D. OTTICA

Viale Europa, 11 MONTICHIARI
 Tel. 030.9650229
 ott_leonardiad@virgilio.it

Mauri
 di Sola Domenica

Orologeria Oreficeria Gioielleria

COMPRO ORO USATO PAGAMENTO IN CONTANTI

LABORATORIO IN PROPRIO PER RIPARAZIONI

Montichiari - Via M. Libertà, 11
 Tel. 030 962480

MARMI FALUBBA
 di Ferrario Alan

ARTE FUNERARIA
 MARMI PER EDILIZIA
 RESTAURO MARMI ANTICHI

Tel. 030 9650127
 Via S. Martino della Battaglia, 9 MONTICHIARI

Carpentry

SNC

- Montaggio di Arredamenti metallici
- Carpenteria
- Scaffalature industriali
- Soppalchi
- Strutture autoportanti
- Magazzini automatici
- Manutenzioni civili-industriali
- Opere murali in genere

Responsabile tecnico DOMENICO Geom. LETIZIA
cell. 347 5239145

Via Madonnina, 36 25018 MONTICHIARI (BS)
tel. e fax 030 9670954 - C.F. e P.I. 02916750983
E-mail: domenico.letizia@hotmail.com

Loc. "Al Cantoncino" di Montichiari

MACELLERIA da Angelo

BOVINO - SUINO - INSACCATI
PROFESSIONALITÀ AL TUO SERVIZIO
TEL. 030.961698

PASTICCERIA - BAR - STUZZICHERIA "Al Cantoncino"

VENERDÌ: TRIPPA E PIZZA AL TAGLIO
SU PRENOTAZIONE I PIATTI SPECIALI DI BERTA
TEL. 338.1537285

IMPIANTI
ELETTRICI
CIVILI
E INDUSTRIALI
AUTOMAZIONE
CANCELLI
IMPIANTI
ANTENNE TV
IMPIANTI
ALLARMI

Soldi

snc

Via E. Fermi, 20 - 25013 Carpenedolo (Bs)
Tel. 030 969282 - Fax 030 9983215
P. IVA e Cod. Fisc. 01924070988
info@soldimpianti.it - www.soldimpianti.it

esoteric car

quality sound

Pioneer

ALPINE

vodafone

VASKI

Via O. Romero, 3/A - 25018 MONTICHIARI (BS)
Tel./Fax 030.9961821 - www.esoteric-car.it - esoteric@esoteric-car.it

HELP CASA

- PULIZIA E TINTEGGIATURE LOCALI DI OGNI TIPO
- MANUTENZIONI VARIE
- SVUOTA CANTINE E SOFFITTE
- FORNITURA E POSA TENDE DA SOLE
- ZANZARIERE
- PORTE BLINDATE E CAMBIO SERRATURE
- RECUPERO GRATUITO MATERIALE FERROSO

Per urgenze telefonare al
336627734 - 3484900106
Montichiari via Ten. Pastelli, 19 - Tel. 030 9960849

Pubblico e privato

a cura di Giliolo Badilini

Passeggiate sul "Lungo-Chiese"

Non sarà il Lungo-Senna a Parigi e nemmeno il Lung'Arno a Firenze, ma anche il Lungo-Chiese a Montichiari il suo fascino ce l'ha. Lo scopro soprattutto ora, da pensionato, nelle camminate prescritte dal medico.

Parto da casa e imbocco la pista ciclabile sulla riva sinistra. Qui lo scrosciare delle acque, fra massi, piccole cascate e giochi spumeggianti ha un che di torrente di montagna. Il fragore prevale sul traffico intenso della statale, e sembra in pochi passi di entrare in un mondo diverso.

La vegetazione è varia e fitta, ma prevale la robinia. Dopo un centinaio di metri, si succedono, a poca distanza l'uno dall'altro, due splendidi salici piangenti, i loro rami penduli quasi toccavano il prato e il vialetto, una carezza sul viso a chi transita in bicicletta o a piedi, di corsa o a passo spedito. Il mio passo è lento, grido "non vale" a chi mi sorpassa velocemente mentre fa un cenno allegro di saluto con la mano per non interrompere il ritmo della corsa. Anch'io mi sento allegro, in armonia con la natura che mi circonda.

La mattina presto fanno compagnia gli uccelli che salutano il nuovo giorno con i loro diversi canti. I merli trotterellano davanti, quasi in un gioco: sembrano divertirsi a lasciarsi avvicinare e quando sei a pochi



Uno scorcio del Chiese.

(Foto Mor)

passi da loro, con un frullo improvviso che sembra burlarti, spariscono nel folto fra rovi e cespugli.

Si giunge quindi al punto in cui la pista, dopo un piccolo ponticello, ti offre una sosta, con panchine, cestino porta rifiuti e una spalliera da cui meglio si gode la vista del fiume che nel frattempo si è fatto largo e quieto. Un angolo romantico, dove nelle mie prime camminate giornaliere di luglio mi era d'obbligo una sosta per riposare gambe e schiena.

Avevo battezzato quel luogo la "panchina degli innamorati", ma dopo alcune considerazioni con altri frequentatori del Lungo-Chiese si concordò per il termine "panchine dei maleducati": infatti molto è stato distrutto, la spalliera divelta, e piange il cuore alla constatazione di tanta inciviltà che ancora ci connota, mancanza di rispetto verso tutti nel distruggere un bene che è di tutti, costruito per tutti con i soldi pubblici che sono di tutti.

Ci sono però confortevoli segni di una crescente educa-

zione, il rispetto della natura sembra piano-piano farsi strada. Le robuste e longeve romiglie, che ogni tanto si incontrano sembrano sentinelle di monito, quasi a dire: rispettateci e vogliateci bene, noi siamo qui a proteggerci. Amo particolarmente questo albero.

Di tutte le piante che incontro sono proprio le romiglie a rammentarmi il tempo dell'infanzia. Ce n'era una maestosa all'ultima curva della strada che porta a Casuccio; noi ragazzi per le nostre scorribande ci davamo appuntamento là, bastava dire "alla romiglia": era un riferimento sicuro ma anche una specie di parola d'ordine. Sulle romiglie più alte misuravamo le nostre abilità di arrampicatori, il tronco snello e liscio era scivoloso come l'albero della cuccagna cosparso di grasso, e ci metteva a difficile prova. Chi raggiungeva gli alti rami si sentiva un campione e buttava agli altri ramoscelli con le piccole bacche nere, mature e dolci.

Anche adesso, quando riesco a raggiungere un ramo, mi piace coglierne alcune per risentire il sapore di allora: tengo a lungo in bocca il piccolo frutto, quasi tutto nocciolo, e mi sembra il simbolo di quel tempo in cui bastava così poco a divertirci e a farci contenti.

Giliolo Badilini

"Osservazioni e riserve..."

(segue da pag. 1)

Su quanto verbalizzato si avanzano le seguenti osservazioni:

1 - Sia l'ARPA che l'ASL si riservano di esaminare la documentazione, di richiedere nuove specifiche, di approfondire l'analisi degli ambiti di trasformazione ecc. ecc. Ci si chiede: chi analizzerà tale futura documentazione se il percorso della VAS si è chiuso con la conferenza finale? Tutti gli attori della VAS non avrebbero avuto il

diritto di valutare anche le conclusioni ed i suggerimenti che ARPA e ASL potrebbero portare con le osservazioni che si sono riservate di produrre?

2 - Nell'elenco dei soggetti competenti in materia ambientale sono individuati ben 42 Enti od Associazioni invitati, come mai alla conferenza finale erano presenti solo in 2 e per gli Enti territoriali competenti solo 1?. La mancata partecipazione vuol significare che la VAS è ritenuta solo un impedimento burocratico?. Eppure il Comune di Montichiari è indicato come

polo di riferimento per i "Servizi Urbani Sovracomunali" dei Comuni limitrofi.

Le scelte effettuate nel Piano dei Servizi per tali attrezzature sovracomunali (Ospedale, Fiera, Agenzia entrate, Polizia, Impianti sportivi, ecc. ecc) sono state concertate con gli altri Enti Territoriali?

3 - Dalla data di conferenza finale (9-9-2012) ad oggi i documenti che si sono riservati di produrre ASL ed ARPA sono pervenuti? Sono messi a disposizione del Pubblico?

Red

STUDIO DENTISTICO

Ghorsi Dott. Omar

Via S.Giovanni, n. 58
25018 Montichiari (Bs)
Tel. e Fax 030.96.21.68

Regalati un sorriso!

TABACCHERIA VISCONTI

GIORNALI - RIVISTE
VALORI BOLLATI - LOTTO

ARTICOLI
DA REGALO

Via A. Mazzoldi, 1
MONTICHIARI

MAGRI MAURO**PESCHERIA****Dettaglio e Ingrosso
ARRIVI GIORNALIERI**Via A. Mazzoldi
Tel. 030.9961829IL VENERDÌ MATTINA
PRESENTE AL CENTRO FIERA

*Atelier
Della
Casa*

Creazioni
- Tende
- Tendaggi
- Coprilletto
- Complementi d'arredo
- Tende da sole
- Veneziane

Via Felice Cavallotti, 46
25018 - Montichiari - Bs
Tel / Fax 030 964065

ARGOMME

di Rubes Andrea, Nicola & C.

- PNEUMATICI DI TUTTE LE MARCHE
- VENDITA CERCHI IN LEGA
- CONVENZIONI CON SOCIETÀ DI NOLEGGIO A MEDIO E LUNGO TERMINE

Tel./Fax 030 961629
www.gommistaargomme.com
E-mail: argomme@tin.it
Via Brescia, 134 H
MONTICHIARI**CIPRIA
&
CANDOR****PROFUMERIA
BIGIOTTERIA
TABACCHI
LOTTO**Viale Europa
Tel. 030.9960765**STUDIO
DENTISTICO**

Dott. CICALI PALMERINO

Via C. Battisti, 106
MONTICHIARI
Tel. 030.961626

www.studiodentista.it

- CONSERVATIVA
 - IMPLANTOLOGIA
 - ORTODONZIA
 - PROTESICA fissa e mobile
- PREZZI CONCORRENZIALI
PAGAMENTI PERSONALIZZATI
- Aut. San. N. 142 del 30-7-1997

B IMPRESA
EDILE
LUCA BOTTOLI

- LAVORI EDILI
- SCAVI DI PICCOLE E GRANDI ENTITÀ

338 1361415

Via C. Battisti, 157
MONTICHIARI (BS)
lucabottoli@gmail.com**MACELLERIA
MORATTI****Carni scelte
di PRIMA QUALITÀ
BOVINE-EQUINE
SUINE e POLLAME
Servizio dettaglio
ed ingrosso
MACELLAZIONE PROPRIA**MONTICHIARI (BS)
Via F. Cavallotti, 50
Tel. 030.962044**MONTICHIARI
SERRAMENTI****SERRAMENTI
IN ALLUMINIO
E PVC
ZANZARIERE**Sconto fiscale 55%
spese sostenute per
risparmio energeticoVia C. Battisti, 23
MONTICHIARI
Tel./Fax 030.9651751**TRONY
MONTICHIARI**di fronte Centro Fiera
Lunedì aperto tutto il giorno
Tel. 030.961108

Rodella

**STUDIO E
PROGETTAZIONE
D'INTERNI
ESPOSIZIONE ARREDI
DELLE MIGLIORI MARCHE**NUOVO NEGOZIO in via Brescia, 120 a Montichiari
TEL. 030.961293 - FAX 030.9961813**RUOTE PER TRATTORI
BAZZOLI ERNESTO**BAZZOLI ERNESTO & C. s.n.c. - Via Erculiani, 140
25018 Novagli di Montichiari (BS)
Tel. 030.964517 - Fax 030.9981748
www.bazzoli.net**Macelleria
Equina****MAGGI
ALMO**COMBATTIAMO LA CRISI
ULTIMO VENERDÌ DEL MESE
SCONTO 15% SU TUTTOMACELLAZIONE IN PROPRIO
DI CAVALLI E PULEDRIVia Felice Cavallotti, 8
Montichiari - Tel. 030.961043**IMPIANTI ELETTRICI
IMPIANTI ALLARME
IMPIANTI
TV DIGITALE
AUTOMAZIONE
CANCELLI****CHERUBINI
MASSIMO**Via D'Aragona, 14
Borgosotto di Montichiari
Tel. 333.1048887**REGNO
DEL DOLCE****INGROSSO DOLCIUMI
E AFFINI**

di Perini Fabrizio

Via F. Cavallotti, 280
Montichiari
Tel. 030.962026MERCATO VENERDÌ MATTINA
CENTRO FIERAAssociata all'Unione
Stampa Periodica
Italiana**MACELLERIE RIUNITE
SCALMANA****CARNI
BOVINE
EQUINE**Via Tito Speri, 1
Tel. 030.964521IL VENERDÌ MATTINA
ANCHE AL CENTRO FIERA**Ragazzi della Coop. La Sorgente****Visita alla Polizia Stradale**

Alcuni ragazzi della Polizia Stradale di Montichiari la visita di alcuni ragazzi della Sorgente è stata molto gradita. Il Sostituto Commissario Maria Angela Natali, con alcuni graduati, ha accolto con molto entusiasmo questi ragazzi desiderosi di apprendere il funzionamento di una stazione di polizia.

Oltre alla visita dei locali, sono stati presentati i vari servizi, dall'attività delle pattuglie sulle strade della zona, alla burocrazia interna necessaria per espletare le varie funzioni.

Molto interessante è stata la prova con l'etilometro che ha registrato "tutto regolare" nelle



La visita dei ragazzi alla stazione di Polizia Stradale di Montichiari.

(Foto Mor)

prove dei ragazzi. Cappello e paletta in mano a ricordo di una giornata particolare per questi

ragazzi, con l'affettuosa collaborazione del Comandante e di alcuni poliziotti.

Ricordi della Fiat Bellandi**Una rimpatriata dei 24 dipendenti**

FIAT BELLANDI nasce negli anni Settanta da una iniziativa del signor SILVIO, unica concessionaria di zona, dove bisognava prenotare la mitica Cinquecento. L'attività si è prolungata per alcuni lustri in via Marconi, a fianco dello Stadio Romeo Menti. Una attività che ha visto molti dipendenti dall'amministrazione con a capo il rag. Giuseppe Chiarini,

ai produttori con il più anziano Enos Onofrio, all'ultima dipendente la signora Leonia Oradini che ha vissuto il momento della chiusura dell'azienda. Tutti presenti con gli altri colleghi alla Pizzeria Al Cervo, dove si sono dati appuntamento per una serata con il dott. Gianni Bellandi.

L'iniziativa è nata da un'idea di Angelo Ramazzotti che ha trovato subito l'entusiasmo del

dott. Gianni e dei colleghi che hanno risposto alla chiamata per una serata di piacevoli ricordi. Alcuni in pensione altri con varie attività legate al mondo dell'automobile, ognuno con ricordi di un periodo dove le vendite non erano certo un problema. Un conto unico alla fine con il dott. Gianni lieto di assolvere l'incombenza.

DM



Foto ricordo alla Pizzeria Al Cervo degli ex dipendenti della Fiat Bellandi.

(Foto Mor)

Parkour anche a Budapest con la Matsan Bro's Asd

Rientrati belli carichi dalle vacanze estive, ripartono a pieno ritmo i corsi di Parkour e Freerunning della Asd Matsan Bro's e con loro anche le entusiasmanti proposte sportive organizzate per i suoi atleti.

Dal 7 al 9 settembre infatti si è svolto un workshop di Parkour nella bellissima capitale ungherese, durante il quale i traceurs hanno avuto la possibilità di allenarsi ed esibirsi tra le vie e le piazze della città. Muri, palazzi, ringhiere ed impalcature sono diventati veri e propri attrezzi e location di allenamento per gli atleti, mentre un pubblico ignaro di ciò che stava succedendo osservava sbalordito trick ed evoluzioni aeree svolte dai ragazzi.



Il gruppo di Montichiari.

Dalle vie del centro storico ci si è spostati in una delle palestre di ginnastica in cui si allenano i migliori atleti a livello nazionale, per provare in tutta sicurezza nuovi trick ed acrobazie, per poi tornare a saltare tra le pareti del Castello e lungo le rive del Danubio.

Ancora una volta la disciplina del Parkour dimostra di essere ben più di una semplice attività sportiva, bensì momento di crescita interpersonale e di aggregazione tra persone di diversa età ed estrazione socio-culturale che condividono gli stessi principi di rispetto, amicizia e voglia di scoperta e di confronto.

Potete avvicinarvi al modo di questa entusiasmante disciplina a Montichiari (BS), Mantova, Desenzano (BS), Puegnago d/G, Nuvolera (BS) grazie ai diversi allenamenti per bambini, ragazzi e adulti.

Contatti: + 39 340 34 19 423
- www.matsanbros.com -
<http://www.facebook.com/matsanbros>

Spirito libero

Un abbonato risponde

Oh, che bello!
Oh, che "vero" spirito libero!
Che originalità!
Che intuito!

Di questi tempi, con tutto quello che si legge... sono considerazioni del tutto evidenti.

Non ci piove! Il minimo che si possa dire.

Non siamo noi ad alimentare l'antipolitica, ma sono i politici a strapparci chiose salaci.

L'ho presa un po' alla lunga. Intendo commentare le "definizioni" ironiche di "Spirito Libero", pubblicate sull'ultimo numero de L'Eco della Bassa.

Troppo scontate, ovvie, un po' come sparare sulla Croce Rossa. Stimolano sorrisi crudeli, commenti dolorosamente favorevoli, ci inducono al rituale "sono tutti uguali" e via discorrendo.

Mi è dispiaciuto soprattutto quello sui partiti presenti (si fa per dire, dice l'autore) a Montichiari.

Latitano, alquanto afoni, insomma... "non pervenuti".

C'è senza dubbio del vero in queste affermazioni. Ma manca l'altra faccia della medaglia.

A livello locale i partiti vivono, agiscono, si mobilitano in funzione delle concrete forze che riescono a raccogliere. Parlo degli iscritti, dei simpatizzanti con voglia di fare; in definitiva dei "volontari" decisi a spendere un po' del loro tempo libero a sostegno delle

loro idee, del cosiddetto bene comune.

Ovunque, di questi tempi, è difficile trovare persone intenzionate a muoversi per dette finalità, ma a Montichiari la cosa è da sempre molto più ardua.

Prevala il "Va avanti tu" e altre mille giustificazioni per restarsene chiusi nel proprio privato.

Facile limitarsi a criticare, ad insultare, ad alimentare il luddismo verso tutti e tutte.

La passione civica, la voglia di "partecipare" in prima persona al cambiamento sono merce rara, rarissima.

La stessa "Lega Nord" o il "PDL", che alle elezioni tendono ad avvicinarsi al 40%, trovano enormi difficoltà nello scovare nuovi volti, giovani che intendano cimentarsi nella politica. E in quegli ambiti c'è il potere, c'è la possibilità di "sedere nella stanza dei bottoni". Potete immaginare, di conseguenza, che ulteriori difficoltà incontrano i partiti all'opposizione (locale, provinciale, regionale e nazionale).

Risorse umane scarse; risorse economiche del tutto assenti. Con pochi uomini (e donne) e con zero denaro, quel poco che si fa lo si deve all'impegno e al sacrificio dei "soliti noti". Che poi, non vedendo intorno a loro grandi slanci, grandi sostegni, magari sono anche portati a più o meno lievi scoramenti.

Quindi, per concludere, cosa ci vorrebbe? So di scoprire a mia volta l'acqua calda ma...

Occorrerebbe che tante persone ritrovasse la passione civile, lo slancio partecipativo, il voler agire, anziché limitarsi di stare alla finestra. Capire che la politica "siamo noi" e non "sempre gli altri, che mangiano".

In tanti, tutto diverrebbe più facile, più concreta la possibilità d'invertire la rotta, di mandare a casa quelli che non fanno gli interessi della collettività.

Concludo davvero dicendo che i cittadini non sempre sono migliori dei loro rappresentanti. Pensiamo a coloro che hanno venduto il proprio voto per 50 euro (notizie di questi giorni) o a tutti coloro che hanno votato (esprimendo fior di preferenza) i Belsito, i Fiorito e via discorrendo.

Non bisogna limitarsi a delegare gli altri, a votare (o a non votare) una volta ogni quattro o cinque anni e, nell'intervallo, limitarsi a criticare i governanti. Seguiamo il tutto più da vicino, mettendoci la faccia, ma soprattutto il cuore.

L'abbonato Giulio Bertolini

Spazio autismo

Promosso dalla cooperativa sociale "La Sorgente"

SECONDA PARTE - All'interno dello "SPAZIO AUTISMO" verranno proposte, in base agli specifici progetti individuali, varie attività educative.

Laboratorio di Abilità Sociali: per insegnare competenze, che possano sostituire modalità inadeguate di affrontare relazioni interpersonali all'interno e all'esterno del Centro;

Laboratorio Domestico: per agire sullo sviluppo dell'autonomia personale: imparare ad apparecchiare, lavare i piatti, riordinare la cucina, preparare una merenda o fare il caffè, ma anche stendere i panni o riordinare gli ambienti di vita;

Laboratorio manuale: che comprende sia il decoro su vetro che il lavoro in falegnameria, per potenziare abilità manuali di motricità fine, coordinazione, attenzione, ma anche di potenziare abilità organizzative e di esecuzione di un compito complesso;

Cura di Sé: finalizzato all'insegnamento, potenziamento e mantenimento di abilità che riguardano, per esempio, il vestirsi, lo svestirsi, il pettinarsi, il lavarsi i denti, l'alimentarsi autonomamente;

Laboratorio Tempo Libero: I ragazzi vanno accompagnati anche nell'apprendimento di attività ludiche e ricreative.

Laboratorio di Attività Moto-

ria: Il lavoro motorio ha molteplici obiettivi tra cui: migliorare la coordinazione, aumentare la resistenza, ampliare alcune abilità. Anche in quest'area si lavorerà sullo sviluppo e, soprattutto, la generalizzazione di alcune abilità sociali come l'attesa del turno, il mantenimento di una fila, la capacità di lavorare in coppia o in piccoli gruppi, l'imitazione di esercizi più o meno complessi.

Laboratorio Informatico: si promuoverà l'apprendimento dell'uso del pc sia a fini didattici che ricreativi.

Verranno inoltre realizzate esperienze di vita indipendente, quali week end e soggiorni, in quanto la grande opportunità offerta da esperienze intensive di tal genere è quella di consentire al ragazzo di vivere in una situazione del tutto diversa da quella abituale, dove anche le richieste e le risposte che gli vengono rivolte possiedono una connotazione particolare, legata, in primo luogo, al rapporto con persone ed ambiente nuovi. In tali situazioni i ragazzi sono stimolati ad utilizzare, a loro volta, nuove strategie, avendo così l'occasione di generalizzare le abilità acquisite.

Chi volesse ricevere maggiori informazioni su "SPAZIO AUTISMO" può telefonare alla Cooperativa Sociale "La Sorgente" al numero 030 9981060.

Palazzo Gonzaga Guerrieri

"A Volta per star bene"

Volta Mantovana 10-11-novembre

I 10 e 11 novembre 2012, Volta Mantovana sarà protagonista della tipicità e del benessere con il tradizionale incontro: **VOLTA PER STAR BENE.**

La manifestazione si aprirà sabato mattina alle ore 10 e fin da

subito sarà possibile assaggiare e acquistare i prodotti provenienti dalle belle colline mantovane: Oltre agli immancabili spumanti in degustazione ci saranno anche oli e tartufi, mentre nel mercato potrete trovare davvero di tutto: dolci, pa-

ne, conserve, mostarde, marmellate, aceti, frutta e verdura di stagione. Saranno due giornate molto intense e potrete trovare tutte le informazioni su www.avolta-perstarbene.it oppure telefonando allo 0376839431.



Un assaggio di vini pregiati.

AGENZIA DEL GARDA MONTICHIARI

PRATICHE AUTOMOBILISTICHE
PASSAGGIO DI PROPRIETÀ CON AUTENTICHE IN SEDE
RINNOVO PATENTE: LUNEDÌ DALLE ORE 18,30
PREZZI VANTAGGIOSI - TEL. 030 9960695
NUOVA SEDE: VIA BRESCIA, 92

Pier profumi
Piazza S. Maria, 19 - Montichiari
Tel. 030.6383461
Cell. 339.8208050

REAL CORNICE
di Francesco Falubba
CORNICI
DIPINTI
ED AFFINI
Via G. Ciotti, 56-58
MONTICHIARI (BS)
Tel. e Fax 030/962156
E-mail: info@realcornice.it
<http://www.realcornice.it/contatti.html>

AL CENTRO FAMILIA MONTICHIARI TRECCANI
TABACCHERIA
DISTRIBUTORE 24 H
GIORNALI - RIVISTE
SUPERENALOTTO
VALORI BOLLATI
FOTOCOPIE - FAX
Apertura 7,30-19,30
Tel. 030.9657281
APERTO 1° DOMENICA DEL MESE

Maledetta vecchiaia

Pensioni bresciane, nel 2011, escluse le invalidità: 110.349 fino a 500 euro (35,50%); 103.440 da 500 a 1.000 euro (33,29%); 56.170 da 1.000 a 1.500 euro (18,08 %); 40.799 oltre i 1500 euro (13,13%). **Dati eloquenti e riferiti ad una provincia considerata ricca! Divario ancora più vistoso, per il sesso: sono "solo" 56.000 gli uomini che percepiscono un assegno inferiore ai 1.000 euro; le donne oltre 157.000. Media bresciana: 865 euro a testa.**

Evidenti le difficoltà di vita. Eppure, i nonni sono d'aiuto ai figli nella crescita delle loro famiglie, svolgono una funzione di ammortizzatore ed integratore sociale con le loro pensioni, danno un contributo rilevante nel volontariato. In caso di malattie od infermità gravi, però, le situazioni possono toccare livelli angosciosi, anche quando l'Inps riconosca l'accompagnamento: 493 euro mensili; e dopo severa visita fiscale.

Quali soluzioni, se la famiglia non è in grado d'assistere l'anziano? Casa di riposo: retta mensile dai 1.500 euro in su. Se, prima del ricovero, c'è un periodo d'attesa di qualche mese, chiamato "sollievo", nella stessa struttura, la retta è 68-70 euro al giorno (Carpenedolo e Montichiari) con rette di 2.100-2.200 euro mensili. Badante: costo medio, 1.000 euro mensili; più vitto ed alloggio. La badante ha diritto ad un giorno di riposo settimanale e alle ferie. Se non si riesce a sostituirla, con l'opera dei famigliari, sono altri costi. Poi, mangiare, vestirsi, bollette, riscaldamento, spese per un'automobile anche piccola. Cui vanno aggiunti gli inevitabili imprevisti: visite specialistiche a pagamento, farmaci non mutabili, supporti sanitari, manutenzione della casa. La disperazione è cronaca abituale dei giornali.

In luglio è scomparsa la madre d'un amico. Ultrantantenne, dopo una brava ba-

dante, dimessasi per riunirsi alla famiglia lontana, ne aveva avuto altre con esiti poco felici. Su segnalazione della Caritas, venne una giovane etiope piena di vita e di brio: leggeva il Vangelo, le faceva ascoltare la musica, cantava e ballava. "Nonna - le diceva - siccome non puoi farlo tu, lo faccio io per te". Rendendola felice. Una sera un figlio, rincasando, non trova la ragazza. Cerca e ricerca, eccola accovacciata sul tappeto scendi-letto della madre: per starle vicino! Dopo ripetute discussioni, la giovane accetta di riposare su un materasso accanto al letto. Due giorni prima di morire, sentendo la fine, la signora, stringendo affettuosamente la ragazza che la riempiva di attenzioni ed affetto: "Dove vado io, tu non puoi seguirmi. La cosa che più mi dispiace è che non potrò pagarti il mese...". Una vicenda dolcissima e delicata. Avrebbe intenerito la mia amica Rosanna Bartoloni. Piacerà ai lettori.

Dino Ferronato

A cura dell'associazioni "Le ali per la vita"

Un libro per il 75° del 6° Stormo Diavoli Rossi

Il 6° Stormo dell'Aeronautica Militare Italiana "DIAVOLI ROSSI" di Ghedi ha festeggiato i suoi primi 75 anni di intensa attività operativa che l'ha visto protagonista impegnato nel mantenere la stabilità e la pace delle nazioni sia come difesa per conto della Nato e a Livello europeo che per conto delle Nazioni Unite.

Per questo traguardo il Club 124 Frece Tricolori - "Le Ali per la Vita" di Montichiari ha pubblicato un libro fotografico che ne racconta le gesta attraverso le varie fasi storiche con i velivoli che di volta in volta venivano impiegati partendo dal glorioso Biplano CR 32 fino all'attuale MRCA Tornado.

Il libro è composto di circa 260 pagine e raccoglie più di 5000 fotografie di cui molte inedite. Un ringraziamento a

quanti hanno messo a disposizione il materiale occorso, in particolare al Signor Giovanni Merigo che ne ha curato la raccolta e catalogazione. Il libro a Montichiari è reperibile presso la Libreria il DRAGOMANO di via Paolo VI.



La copertina del libro.

Novità da Help Casa

HELP CASA, una ditta che opera a Montichiari e paesi limitrofi è lieta di annunciare di avere aggiunto ai servizi tradizionali altri interventi che possono aiutare a risolvere i vostri problemi. Alla pulizia e tinteggiatura locali e manutenzioni varie si è aggiunto da tempo lo svuotamento delle cantine e sof-

fite. Una attività da molti richiesta è quella della fornitura e posa di tende da sole, zanzariere, porte blindate e cambio serratura.

La Direzione informa la gentile clientela che la ditta è in grado di recuperare materiale ferroso, di ogni dimensione, GRATUITAMENTE. Per contatti vedere spazio pubblicitario.

Bar... e bariste

Ampi spazi al Green Bar

Il Green Bar si trova a Montichiari in una posizione strategica. Infatti è nel cuore della City, circondato dall'Ufficio Postale, dal Municipio, dalla Farmacia e da diversi altri servizi delle varie Associazioni di categoria. Nella zona pedonale, dove non mancano però i parcheggi a due passi, proprio nel cuore della zona di uffici di maggiore importanza.

Il titolare, Marco Monteverdi, si avvale della collabo-

razione di due esperte bariste, Daniela e Cristina che si alternano dal lunedì al sabato (chiuso domenica) dalle ore 7 alle ore 21.

Un Bar fornito di ogni genere, caffetteria con latte di soia e piatti freddi a richiesta. La clientela può leggere tranquillamente i quotidiani e varie riviste, così come una copia dell'Eco della Bassa Bresciana sempre presente ogni settimana.



Marco Monteverdi con Daniela.

(Foto Mor)

Macelleria • Gastronomia
Salumi • Formaggi
Frutta • Verdura • Pane



Carni Certificate Chianine



Via Tre Innocenti, 24/A - 25010 Montichiari (BS)
Tel. 030 9650417 - Fax 030 9652551



metti la tecnica in campo



MACCHINE AGRICOLE
via E. Montale, 35
25018 Montichiari (BS)
Tel. 030 9960215 Fax 030 9961299
www.moreni.it e-mail: moreni@moreni.it



ONORANZE FUNEBRI
Dino Coffani
 MONTICHIARI - CALCINATO

 Diurno e notturno
 Tel. **030 961797**
 disbrigo pratiche
 gratuito
 servizio completo
 in tutte le
 città e province



Melchiorre Vanoli
 n. 26-07-1927 m. 12-10-2012



Carolina Cavazzini ved. Agostinelli
 n. 09-11-1920 m. 13-10-2012



Giuseppe Dell'Aglio
 2° anniversario

Al
garden shop
pasini
 di *Andrea Pasini*

 **ADDOBBI FLOREALI**
 per matrimoni
 e cerimonie civili
 e religiose

Servizio faxiflora... Fiori in tutto il mondo
 al **GARDEN SHOP PASINI** di Andrea Pasini
 Via Mantova, 210 - Montichiari
 tel. 030.964032 - fax 030.9962509



Angelo Danesi
 1° anniversario
*Sorridici con la forza dell'amore
 che ci hai sempre donato. I tuoi cari.*



Giusi Pennacchio ved. Trincia
 2° anniversario
I nipoti la ricordano con immutato affetto.

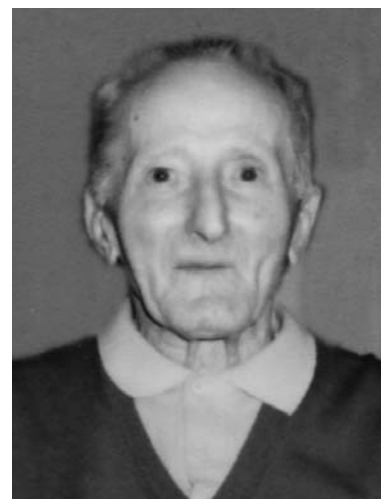

Santo Tortelli
 3° anniversario



Battista Nodari
 3° anniversario



Luigi Bassini
 4° anniversario



Vincenza Massetti in Bignotti
 6° anniversario

Il miglior Mutuo? Quello giusto per te!

Con i mutui BCC del Garda la tranquillità è di casa



Mutuo Tasso Fisso SENZA PENSIERI
 Il tasso del mutuo viene determinato all'atto della stipula e sarà quello per tutta la durata. Avrete la tranquillità sulla certezza del tasso d'interesse.



Mutuo Tasso Variabile SENZA FLOOR
 Il floor predeterminato dalla Banca, non permette, nel caso di mutui a tasso variabile, di scendere sotto un certo limite. Un mutuo "senza floor" abbatte questa limitazione, sfruttando pienamente le variazioni verso il basso del tasso di riferimento.



Mutuo Tasso Variabile CON CAP
 I mutui con CAP sono mutui a tasso variabile, con una garanzia in più: il tasso d'interesse non potrà superare la soglia massima (CAP) predeterminata all'atto di stipula, pur continuando a sfruttare i vantaggi del tasso variabile.

Risparmia fino al 50% sulle spese di istruttoria se la tua casa è in classe energetica "A" (-50%) o "B" (-30%).

BCC DEL GARDA
 www.bccgarda.it



Paola Oneda ved. Guarisco
 5° anniversario



Francesco Rodella
 14° anniversario



Marco Verzeletti
 7° anniversario

www.newpoligroup.it

SERRAMENTI IN ALLUMINIO QUALITA' PER LA TUA CASA



DETRAZIONE FISCALE 55% COMPRENSIVO DI SERVIZIO PRESENTAZIONE PRATICA PRONTO INTEVENTO 24 ORE PER MANUTENZIONI SOSTITUZIONE PERSIANE ALLUMINIO TINTA LEGNO 20 GG

CERTIFICAZIONE S.O.A. - CE - RISPARMIO ENERGETICO
 Via Brescia 186/B 25018 MONTICHIARI (BS) ITALY Tel. 0039 0309962154 Fax 0039 030 9962275

Club Amici della Bici

In gita a Botticino Mattina, tra cave e ottimo vino

Che bèl scampà... cin cin a tutti!!!*Il gruppo che ha partecipato alla gita.*

“L'è prope era, a scampà s'ampara sèmpèr argot” (E' proprio vero, a vivere si impara sempre qualcosa): abbiamo preso spunto da questo detto popolare per raccontarvi la nostra gita in bicicletta con gli amici della bici di Montichiari a Botticino Mattina. Vi spieghiamo il perché. Domenica 7 ottobre la comitiva degli Amici della bici si è ritrovata per l'ultima uscita in bici, a conclusione dell'annata ciclistica 2012, come da programma. La meta era l'azienda agricola Antica Tesa di Botticino Mattina, per degustare del vino prodotto dalla famiglia Noventa, viticoltori di antica data. La nostra uscita in bici non comprendeva solo la Cantina per il buon vino che poi abbiamo po-

tuto assaporare, ma abbiamo avuto anche l'occasione di conoscere e comprendere la storia legata all'estrazione del marmo, come aperitivo in attesa della degustazione.

Si è iniziato con un vino tradizionale di base per poi, volta per volta, innalzando la sapidità e la gradazione per arrivare ai riserva che hanno esaltato la capacità dei produttori di fornire a noi amanti del buon bere la dimostrazione di come si può produrre dell'ottimo vino in questo ca-

so Rosso Botticino Doc. Vi abbiamo raccontato la nostra ultima fatica, per modo di dire, ben fatta e voluta sul percorso enobicogastronomico in quel di Botticino e consiglio, a chi ovviamente piace questo aspetto della vita, di ripercorrere il nostro percorso, magari solo in parte, per ritrovare in questa familiare azienda il gusto e la tradizione.

Che bèl scampà... cin cin a tutti!!!

Gaetano per gli Amici della Bici di Montichiari

Dott. FRANCESCO TRIGIANI

Cell. 338.8745.136

Consulenti Assicurativi
Agemoco Brescia S.r.l.

**ASSIMOCO - ARAG
VH ITALIA**
Coperture assicurative
per tutti i rami
Cauzioni - Legge 210

Via Baronchelli, 59 - CARPENEDOLO (Bs)
Ufficio 030 9697461 Fax 030.9982351
Telefonare per appuntamento

AGRITURISMO

*La
Gasparina*

CUCINA TIPICA

aperto il venerdì e sabato sera
la domenica mezzogiorno e sera

25018 MONTICHIARI (BS)
Via Franche, 22
Strada per Castiglione
Tel. 030.964277
Cell. 338.9522659

Si incontrano dopo 40 anni

Cappellano Militare e Maresciallo

Sabato 6 settembre 2012, durante l'annuale incontro di preghiera del gruppo Aviatori di Montichiari presso la Santa Casa del Santuario di Loreto (AN), il maresciallo Alfonso Turchetti ha avuto una gradevole quanto mai inaspettata sorpresa. Durante la celebrazione della Santa Messa ha udito nell'omelia l'officiante comunicare la presenza del 55° Corso

*Don Eraldo Pittori con Alfonso Turchetti.*

Operatori Missilisti di cui Lui fece parte nel lontano 1972.

A fine messa nella sagrestia, l'incontro inaspettato, dopo 40 anni, leggermente più in carne e con quasi tutti i capelli bianchi ha potuto riabbracciare il Cappellano Militare di allora Don Eraldo Pittori.

L'incontro ha avuto seguito tra mille ricordi e nostalgie nella suggestiva terrazza sul

mare del Ristorante BIANCHI NICOLA di Falconara Marittima.

SE VOLETE LEGGERE I NUMERI ARRETRATI DELL'ECO DAL 2008, cliccate www.ecodellabassa.it

PER SPEDIRE MESSAGGI info@ecodellabassa.it
tel. 335 6551349

Ciessegrafica

Nuovo servizio di stampa digitale, piccoli e grandi formati su: carta - pvc adesivo - banner - vetrofanie - tela - striscioni - etichette sagomate - prespaziati - pannelli per esposizioni e fiere

Via G. D'Annunzio, 18 - Zona Ind. Loc. Fascia d'Oro
MONTICHIARI - Tel. 030.961300



**HALA KEBAB
PIZZA**

**PAK-INDIANO
TAKE AWAY**

Cell. 338.4058649
Via Trieste, 76
MONTICHIARI (BS)

ROBES
CARNI s.p.a.

PADANA
allevamenti

**Le carni**

Bistecche scamone scottona	€ 11,90	al Kg
Noce scottona (trancio)	€ 8,90	al Kg
Polpa magra di coscia	€ 8,40	al Kg
Arista all'arancia	€ 8,90	al Kg
Ossibuchi vitello nazionale	€ 6,90	al Kg
Pancia vitello nazionale ripiena	€ 8,90	al Kg

NEGOZIO SPECIALIZZATO

PER LE NOSTRE OFFERTE www.robescarni.it

Salumi e formaggi

Mortadella extra nostra selezione	€ 8,90	al Kg
Rosa camuna nostra selezione	€ 8,90	al Kg
Latteria Sguinz Trentina di montagna	€ 7,90	al Kg

Altre offerte molto interessanti all'interno del negozio

**OFFERTISSIME DAL 10 OTTOBRE
AL 27 OTTOBRE 2012**

**ASSOCIAZIONE CULTURALE
"ALDO MORO"**

Castenedolo (Brescia)

**"Castenedolo...
Incontra"**Appuntamenti per discutere
di Politica e di Cultura**LUNEDÌ 22 OTTOBRE 2012**
ore 20,45 - Sala Civica dei Disciplini

Presentazione del volume:

**MINO MARTINAZZOLI
VALORE E LIMITE DELLA POLITICA**

Intervengono:

**Prof. Andrea
RICCARDI**

Ministro per la Cooperazione internazionale e l'Integrazione

**On. Pierluigi
BERSANI**

Segretario nazionale Partito Democratico

**Prof. Giovanni
BAZOLI**

Presidente Banca Intesa Sanpaolo

**Dott. Giovanni
MINOLI**

Direttore Rai Storia

**On. Prof. Paolo
CORSINI**

Autore del volume

L'Associazione culturale "Aldo Moro" rende omaggio a Mino Martinazzoli da sempre ospite fisso delle serate di "Castenedolo ...Incontra" a poco più di un anno dalla scomparsa con la presentazione del Volume dell'On. Paolo Corsini "Mino Martinazzoli Valore e limite della politica" Cittadella Editrice.

La serata sarà condotta da Giovanni Minoli, Direttore di Rai Storia e introdotta dalla proiezione di un filmato in cui Mino Martinazzoli, intervistato dal giornalista, ripercorre momenti salienti di storia repubblicana.

**Mino Martinazzoli Valore e limite della politica di
Paolo Corsini (Cittadella Editrice)**

L'attualità, la profondità, la lucidità del pensiero di Mino Martinazzoli nella rilettura di colui che dal 1994 al 1996 gli fu accanto nel governo di Brescia. Il deputato del Pd Paolo Corsini, ex sindaco della città, ha scelto di dedicare la sua ultima fatica letteraria all'uomo, ma soprattutto al testimone, protagonista e interprete di decenni nei quali si consumò la svolta della politica italiana. Nelle 198 pagine del volume edito da Cittadella, accanto ad una profonda analisi dello stesso Corsini sono riportati nove scritti e discorsi di Martinazzoli che fu ministro, sindaco, ultimo segretario della Democrazia Cristiana e artefice della nascita del nuovo Partito Popolare Italiano.

Paolo Corsini ha insegnato Storia moderna nella Facoltà di Lettere e Filosofia dell'Università degli Studi di Parma. Deputato al parlamento nella XIII legislatura e in quella attualmente in corso, è stato Sindaco di Brescia dal 1992 al 1994 e dal 1998 al 2008 e vice-sindaco di Mino Martinazzoli dal 1994 al 1996. Tra le sue pubblicazioni si segnalano: *Il feudo di Augusto Turati* (1988); *Avversi al regime* (con G.F. Porta, 1992); *Produzione della norma, governo della città* (1999); *Dalla Loggia* (2005); *Sulle ali della Vittoria* (2008); *Esercizi di lettura* (2010).

Gianbattista Groli
Presidente Associazione culturale "Aldo Moro"

Ho letto per voi... a cura di Kristina Bagozzi**Carlos R. Zafón****L'ombra del vento**

Oscar Mondadori, Milano, 2007

Fermín Romero de Torres è sicuramente uno dei personaggi romanzeschi che mi è piaciuto di più. L'ho conosciuto nel libro *L'ombra del vento*, misterioso romanzo gotico ambientato in una Barcellona amara, quella della guerra civile alle radici del franchismo.

Il personaggio è frutto del genio di Carlos Ruiz Zafón, giovane e brillante penna catalana, che racconta nel libro le avventure-disavventure di un curiosissimo Daniel Sempere, impavido figlio di un libraio che scopre presto l'amore per la lettura e ne fa consciamente una ragione di vita.

Ma torniamo a Fermín Romero de Torres. Aiutante bizzarro e ambiguo del nostro Daniel, pur sempre intelligentissimo uomo vissuto, Fermín accompagna, anche se non sempre si vede, le innumerevoli vicissitudini nelle quali incombe il giovane Sempere, dalla scoperta del Cimitero dei Libri Dimenticati alla conoscenza degli eccentrici Barceló, dalla testarda decisione di seguir le orme di un esoterico Julian Carax (suo alter ego) al-

l'esplorazione del sesso e dell'amore, sentimento per il quale, in *L'ombra del vento*, tutto si fa e tutto si decide.

E Fermín, intrigante vagabondo delle Ramblas che Daniel resuscita a distinto cittadino, si rivela un almanacco di idee e cultura, in sospenso tra verità e bugie a fin di bene, e recupera i suoi anni perduti regalando folli imprese a noi lettori, al confine tra sogno e realtà.

Ma più di tutto, è la simpatia la sua arma vincente, sempre con la risposta pronta e la critica sferzante, arguto sensitivo in una *spy story* che si tinge di vita, di morte, di prostitute e di falliti, di ricchi e di leccapiedi, di violenza, di fuoco, di bianco e di nero.

Di Barcellona si potrebbe dire in una sola parola. Sì, perché la storia, così come l'autore, nasce in questa città sospettosa e invadente, tra una calle e l'altra a cercare di rincorrere il tempo che fugge, a cercare di non dimenticare qualcosa come i libri impolverati del Cimitero di Daniel.

Kristina

EUROPEA IMMOBILIARE

PIAZZA S. MARIA - MONTICHIARI - TEL./FAX 030.9962606 - CELL. 334.5889444

ORARIO D'UFFICIO 9,00-12,30 - 14,30-18,30 - SABATO 9,00-12,00

SPECIALE VENDITE**MONTICHIARI CENTRO STORICO**

GRANDE RUSTICO ADATTO A IMPRESE. RICAVABILI VARI APPARTAMENTI CON GARAGE E CORTILE INTERNO. COMPLETO DI LOCALE BAR GIA' ATTREZZATO FRONTE STRADA. ESENTE ACE

FRAZ. BOSCHETTI GRANDE STABILE CON APPARTAMENTO INDIPENDENTE E LOCALE COMMERCIALE. ACE G

SONO APERTE LE PRENOTAZIONI PER BIFAMIGLIARI CLASSE B IN COSTRUZIONE. ZONA BOSCHETTI/CHIARINI CUCINA ABITABILE, SALONE, 2 BAGNI, 3 CAMERE, TAVERNA, CANTINA, GARAGE, GIARDINO ANGOLARE DA € 235.000

MONTICHIARI BIFAMIGLIARE COMPOSTA DA PIANO TERRA SOGGIORNO, CUCINA, RIPOST., 3 CAMERE, BAGNO, GARAGE CON LAVANDERIA. PRIMO PIANO CAMERA CON CABINA ARMADIO, BAGNO, TERRAZZO. PORTICO E GIARDINO. ACE B

ULTIMI DUE TRILOCALI DI 90 MQ CON CUCINA ABITABILE, SALONE, 2 CAMERE MATRIMONIALI, BAGNO, 2 TERRAZZE, GARAGE E DOPPIA CANTINA. ACE C € 148.000

MONTICHIARI VICINO AL CENTRO ULTIME VILLETTE DI TESTA O CENTRALI, CON CUCINA SEPARATA, SALA, 3 CAMERE, 2 BAGNI, TAVERNA E BOX DOPPIO. ACE C DA € 210.000

CARPENEDOLO TRILOCALE 2° PIANO CON 2 BAGNI, BALCONE, GARAGE. GIA' A REDDITO €800 ACE D € 110.000 TRATT.

CARPENEDOLO ZONA CENTRALE. QUADRILOCALE 2° PIANO CUCINA SEPARATA, SALA, BAGNO, BALCONE, GARAGE. ACE G € 90.000 OCCASIONE!!

SPECIALE AFFITTI

MONTICHIARI QUADRILOCALE INDIPENDENTE AL PRIMO PIANO CON TERRAZZA. GARAGE E LAVANDERIA. SEMI-ARREDATO ACE E € 600

BORGOSOTTO. PORZIONE CASA INDIPENDENTE CON 3 CAMERE, BAFNO, CUCINA, SALA. BOX ACE G € 450

CHIARINI. BILOCALE DI GRANDE METRATURA, ARREDATO, 2 BALCONI, LAVANDERIA E GARAGE ACE C € 400

CHIARINI. VILLETTA CENTRALE CON GIARDINO ACE D € 530

CENTRALISSIMO. TRILOCALE 1° PIANO CUCINA SEPARATA, SALONE, 2 CAMERE, BAGNO CON LAVANDERIA, CANTINA, POSTO AUTO COPERTO. NO SPESE ACE E € 460

CENTRO STORICO TRILOCALE INDIPENDENTE CON CORTILETTO PRIVATO. SU DUE PIANI+SOPPALCO. RISTRUTTURATO. ARREDATO DI NUOVO ACE G € 500

VIALE EUROPA NEGOZIO 70 MQ BEN VISIBILE ACE F € 800

CARPENEDOLO

CENTRO- VILLETTA INDIPENDENTE SU DUE PIANI+DEPENDANCE. CORTILETTO PRIVATO. ARREDATA ACE G € 480

TRILOCALE 2° PIANO. POSTO AUTO. ARREDATO. ACE G € 400

BILO -TRILO-QUADRI NUOVI ARREDATI E NON CON BOX

BILOCALE CON GARAGE. ARREDATO ACE D € 350

TRILOCALE NON ARREDATO ACE G € 420